Participation sur le plan d'aménagement forestier intégré opérationnels (PAFI-O) 2013-2018

Unité d'aménagement 84-62

CARTE N° 1

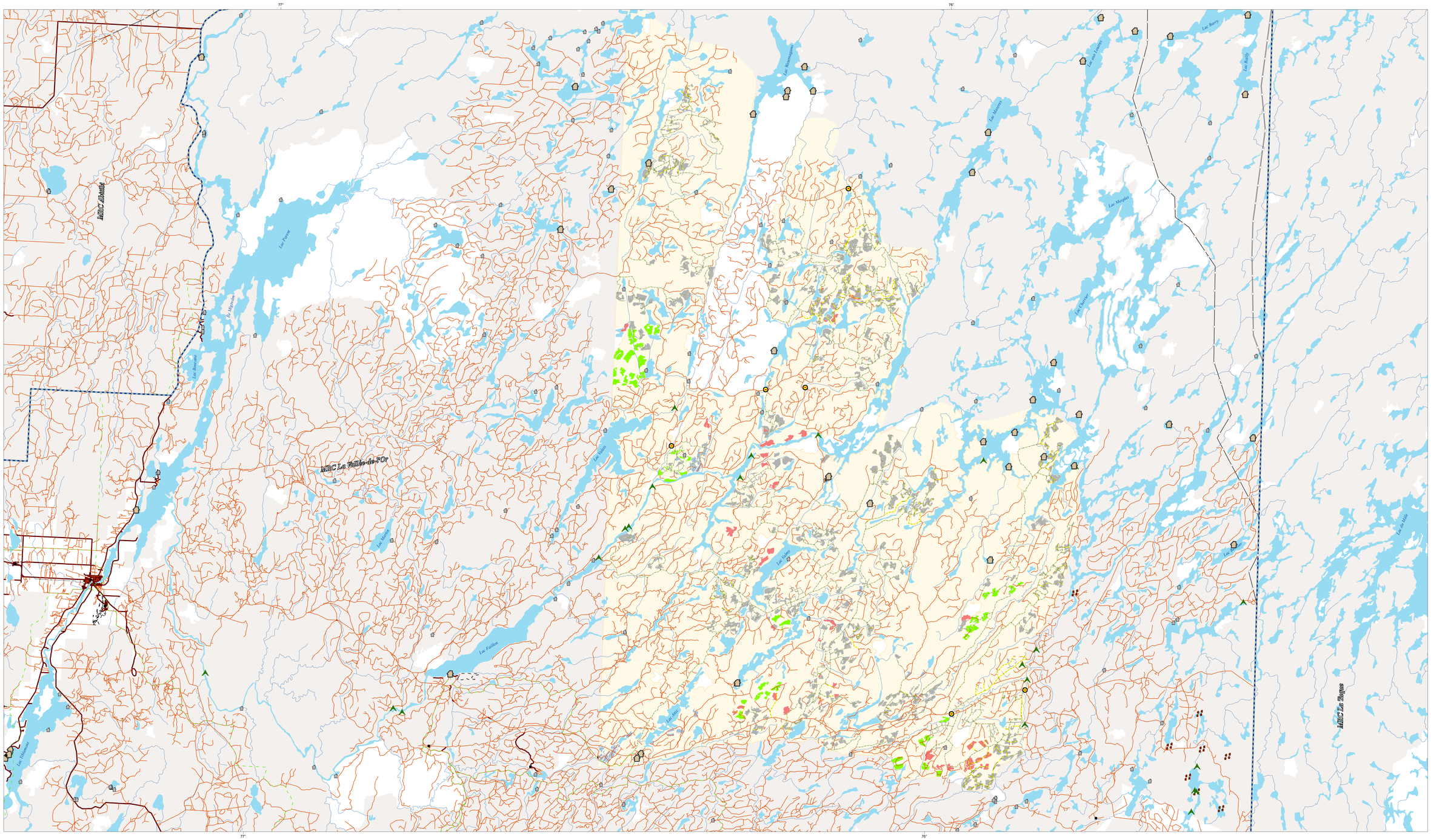

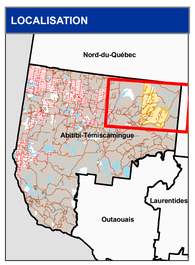

Localisation potentielle des infrastructures à construire ou à mettre en réfection

- Pont

Localisation potentielle des chemins à construire ou à améliorer

- Construction
- Amélioration

Secteurs d'interventions potentiels (SIP)

- Coupe partielle (CP)
- Coupe de régénération (CR)
- Traitements de récolte indéterminé
- Traitements culturaux de remise en production (reboisement et préparation de terrain)
- Traitements culturaux de peuplements régénérés (dégagement et éclaircie précommerciale)
- Drainage

Note: Une partie des superficies récoltées pourra faire l'objet de préparation de terrain, de reboisement et de dégagement en fonction de l'état de la régénération après traitement et des objectifs d'aménagement.
De plus, les secteurs prévus en traitements culturaux de remise en production peuvent faire l'objet de traitements culturaux de peuplements régénérés dans les années suivantes. De plus, tous les chemins menant à des travaux pourront faire l'objet de réflections.

Planifications déjà consultées

- Pont
- Chemin à construire
- Chemin à améliorer
- Traitements de récolte consultés
- Traitements culturaux consultés

Découpage administratif

- Municipalité
- Région administrative
- Limite MRC
- Parc national
- Réserve indienne
- Parc régional

Réseau de transport

- Autoroute
- Route
- Chemin forestier
- Ligne de transport d'énergie

Hydrographie

- Cours d'eau permanent
- Lac, cours d'eau

Territoires et habitats fauniques

- Pourvoirie sans droits exclusifs
- Territoire faunique structuré
- Ravage Cerf de Virginie

Subdivisions territoriales

- Unité d'aménagement (UA) en consultation
- Autre unité d'aménagement (UA)

Utilisation du territoire

- Site d'observation
- Poste d'accueil
- Villégiature commerciale
- Villégiature privée
- Camping
- Sentier de randonnée
- Sentier de portage
- Sentier de véhicule tout terrain (VTT)
- Sentier de motoneige

Métadonnées

Projection cartographique

Mercator transverse modifiée (MTM), zone de 3°
Système de coordonnées planes du Québec (SCOPQ), fuseau XX

Système de référence géodésique

NAD83 compatible avec le système mondial WGS84

2.5 0 2.5 5 7.5 10 km

1/140 000

Sources

Données	Organisme	Année
Base de données topographiques et administratives (BDTA 250k)	Ministère des Ressources naturelles et de la Faune	2012
Base de données topographiques du Québec (BDTQ 20k)	Ministère des Ressources naturelles et de la Faune	2012
Base de données géomatique (BD GEOM)	Ministère des Ressources naturelles et de la Faune	2012

Réalisation

Ministère des Ressources naturelles
Direction générale de l'Abitibi-Témiscamingue
Note : Le présent document n'a aucune portée légale.
© Gouvernement du Québec, décembre 2013

Ressources naturelles Québec